

# Brico Legno Store

Tecno Wood

Via Ettore D'Amore

---

## Fetta di Tronco in Legno di Ulivo Grezzo mm 860 x 1150 x H 80



# Brico Legno Store

Tecno Wood

Via Ettore D'Amore

---

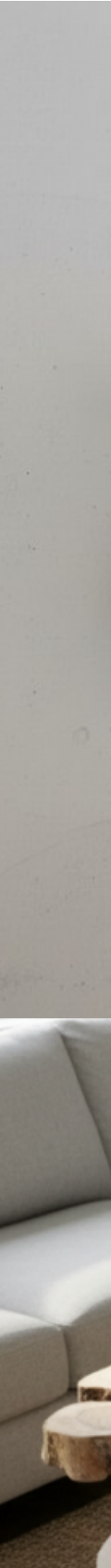

# Brico Legno Store

Tecno Wood  
Via Ettore D'Amore

---

Fetta di tronco di Ulivo grezzo. Nelle foto al lato il pezzo oggetto di questa vendita, fotografato su entrambe le facce. Ideale per la creazione di un tavolino. Pezzo unico disponibile.

~~Prezzo base, tasse escluse 289,99 €~~

Prezzo con sconto 237,70 €

Prezzo di vendita 289,99 €

Prezzo di vendita, tasse escluse 237,70 €

Sconto

Ammontare IVA 52,29 €

**Di solito spedito in 3-5 giorni**

[Fai una domanda su questo prodotto](#)

Descrizione di **Ulivo** è un'essenza **pregiata** e particolarmente apprezzata nell'ambito della falegnameria e dell'artigianato.

Le fette di tronco ricavate da questa essenza sono molto richieste e utilizzate sia da professionisti che da hobbisti, grazie alla caratteristica venatura contorta e alla loro estrema versatilità. Questi dischi in legno sono infatti oggetti naturali estremamente decorativi, perfetti per fantastiche creazioni adatte a ogni tipologia di ambiente. In base alla loro dimensione, trovano largo impiego: possono essere usate per la realizzazione di basi d'appoggio in servizi di portata in caso di dimensioni moderate, come pregiati elementi decorativi e manufatti lavorati a mano, e per la creazione di tavolini da caffè quando si utilizzano fette di diametro maggiore. Tra le foto in inserzione sono presenti alcuni esempi di utilizzo.

Le fette di tronco vengono fornite allo stato semilavorato con una finitura grezza e la corteccia a vista, elemento peculiare e di grande impatto estetico. Per la loro natura e la tipologia di venatura contorta e caratteristica dell'Ulivo, è possibile che presentino lesioni o fessurazioni dovute sia al naturale processo di stagionatura del legno.

#### **Dimensione:**

mm 860 x 1150 x H 80

#### **Pezzo unico disponibile**

La **fetta di tronco di ulivo**, spedita su bancale per garantirne l'integrità durante il trasporto, si distingue per i suoi **bordi e le sue forme molto irregolari**, tipiche di questa pregiata essenza; è consigliabile manovrare il pezzo con **estrema cautela** e, in caso di acquisto, è fondamentale tenere

# Brico Legno Store

Tecno Wood  
Via Ettore D'Amore

---

presente che la naturale stagionatura del legno potrebbe portare alla formazione di fessure, arrivando anche a separare i pezzi nelle sezioni dove la larghezza della fetta è minima.

## **Caratteristiche principali:**

- **Irregolarità:** La forma del tronco di Ulivo è naturalmente irregolare. Le dimensioni (larghezza e diametro) sono sempre indicative delle misure estreme e non uniformi.
- **Stagionatura e Fessurazioni:** Il prodotto viene fornito allo stato semilavorato. Trattandosi di legno naturale in stagionatura, e data la venatura contorta tipica dell'Ulivo, è possibile che la fetta presenti o sviluppi lesioni, crepe o fessurazioni durante l'essiccazione, specialmente al centro. Tali caratteristiche non sono da considerarsi difetti, ma elementi che ne certificano l'autenticità e la naturalità.

## **Recensioni**

Nessuna recensione disponibile per questo prodotto.